Труба I

"Вот, иду", - сказал Он

"Тогда Я сказал: вот, иду, как в начале книги написано о Мне,
исполнить волю Твою, Боже" (Евр. 10, 7)

В. Беличенко
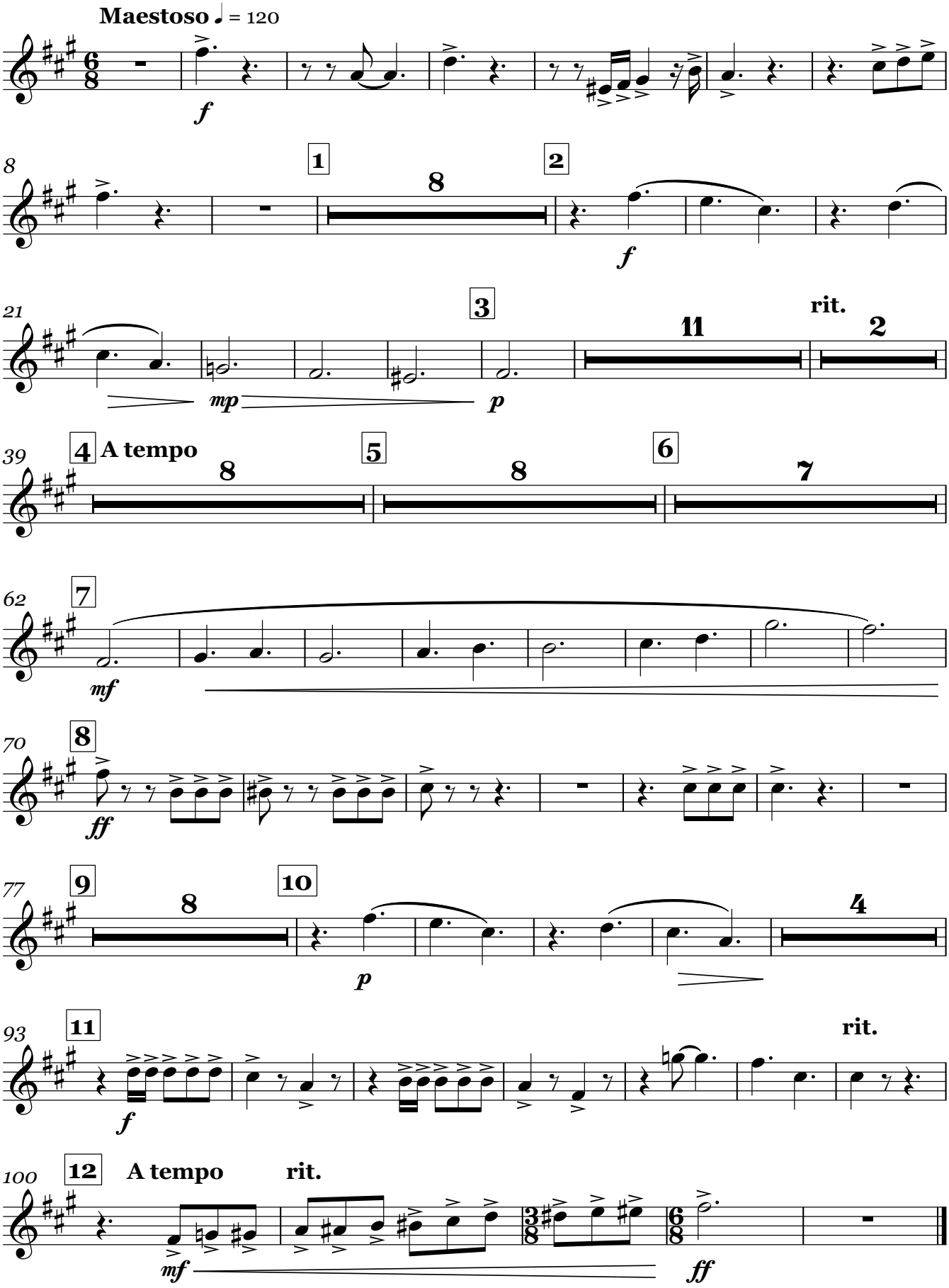
Обр. А.А. Савченко