

# Любите друг друга

Аранж. А.Савченка

*Cantabile con amore*

$\text{♩} = 66$

1. Лю-  
2. Как  
3. Лю-

10

*mp*

би-те друг дру-га, лю-би-те от чис-то-го серд-ца, пусть  
 час-то по-ро-ю пе-ча-лим-ся мы и стра-да-ем, и  
 би-те друг дру-га и вмес-те жи-ви-те в сог-ла-сьи... И

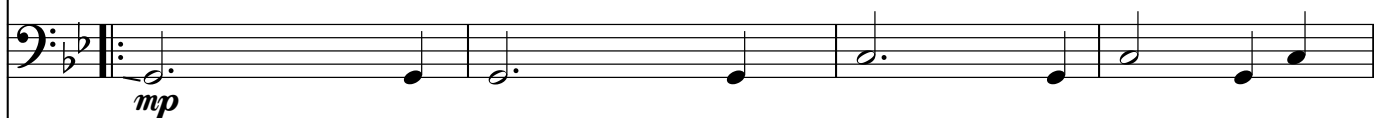
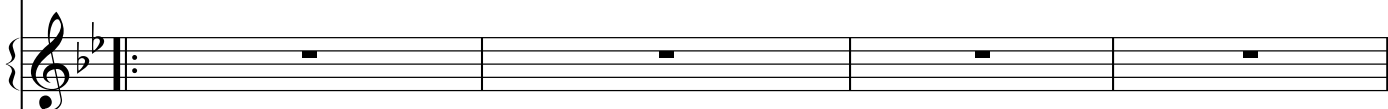
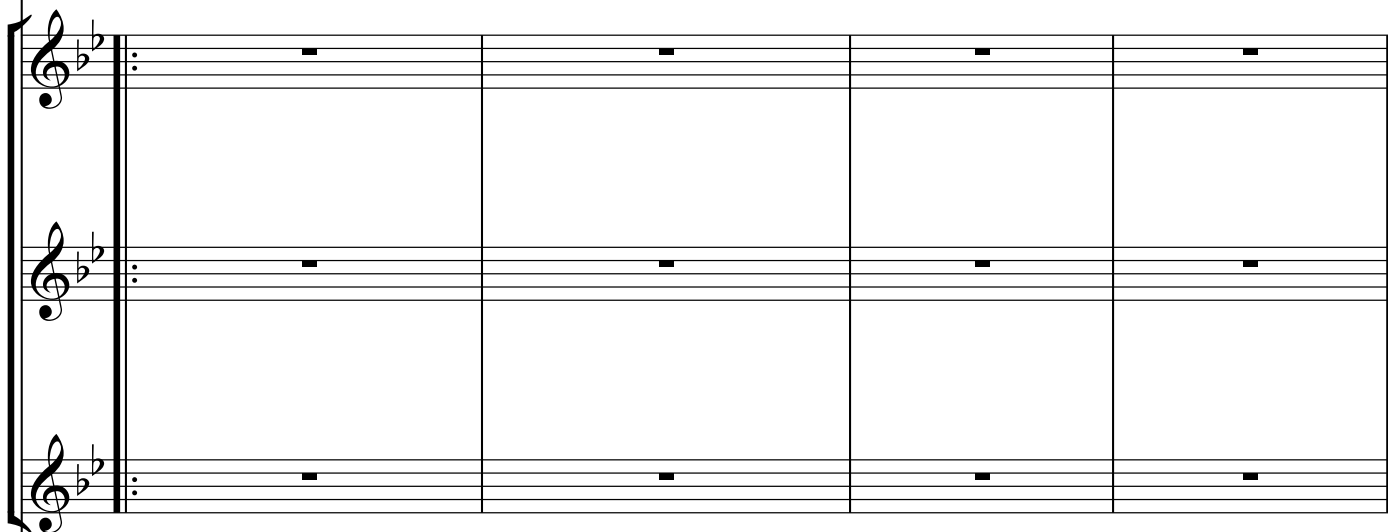
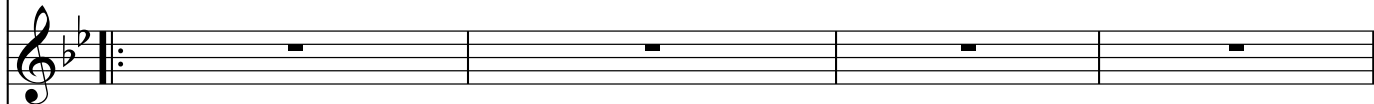
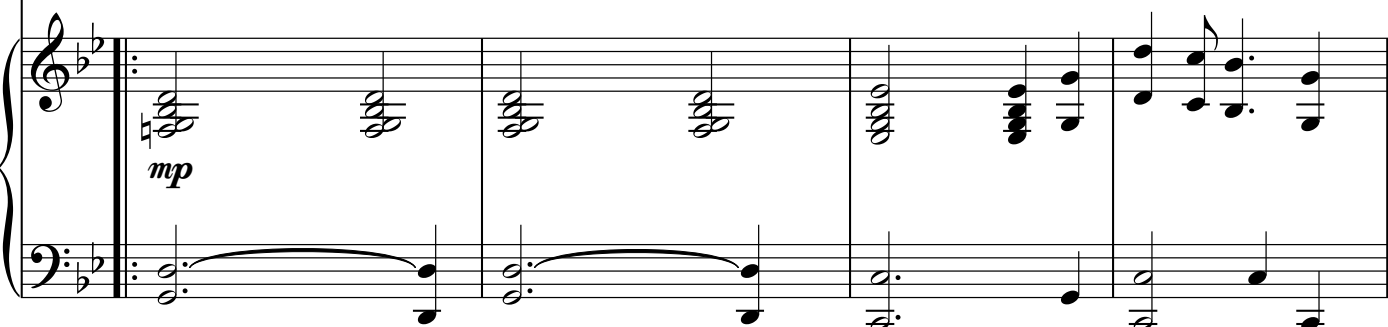
*mp**mp*

ва - ши серд - ца о - за - ря - ют - ся свет - лой меч той!  
на - ша лю - бовь из - че - за - ет как ут - ром ту ман...  
будь - те, друзь - я мо и, свя - ты в пос - туп - ках сво - их!

*p*

*p*

*p*

*p*

*p*

Вocal line in bass clef with notes and rests.

*mf*

Чтоб быть пла-ме не - ю - щим,  
 Мы пла-чем по-ро - ю у  
 Чтоб бы - ли всег-да и для

не у - га - са - ю-ЩИМ све - том, что  
ног И - и - су - са скло - ня - ясь, что  
всех об-раз - цом нас - то - я - ЩИМ, и

не у - га - са - ю-ЩИМ све - том, что  
ног И - и - су - са скло - ня - ясь, что  
всех об-раз - цом нас - то - я - ЩИМ, и

не у - га - са - ю-ЩИМ све - том, что  
ног И - и - су - са скло - ня - ясь, что  
всех об-раз - цом нас - то - я - ЩИМ, и

не у - га - са - ю-ЩИМ све - том, что  
ног И - и - су - са скло - ня - ясь, что  
всех об-раз - цом нас - то - я - ЩИМ, и

не у - га - са - ю-ЩИМ све - том, что  
ног И - и - су - са скло - ня - ясь, что  
всех об-раз - цом нас - то - я - ЩИМ, и

не у - га - са - ю-ЩИМ све - том, что  
ног И - и - су - са скло - ня - ясь, что  
всех об-раз - цом нас - то - я - ЩИМ, и

не у - га - са - ю-ЩИМ све - том, что  
ног И - и - су - са скло - ня - ясь, что  
всех об-раз - цом нас - то - я - ЩИМ, и

не у - га - са - ю-ЩИМ све - том, что  
ног И - и - су - са скло - ня - ясь, что  
всех об-раз - цом нас - то - я - ЩИМ, и

не у - га - са - ю-ЩИМ све - том, что  
ног И - и - су - са скло - ня - ясь, что  
всех об-раз - цом нас - то - я - ЩИМ, и

ви - де - ли в вас лю - ди Бо - жью свя - ту - ю лю - бовь!  
 не - ту люб - ви в серд - це к бра - ту и близ - ким друзь - ям.  
 что - бы Хрис - ту вы ста - ра - лись во всем у - го - дить!

26

*f*

ВИ не ска - зать, не о - пи - сать,

*mf*

*mf*

*mf*

*mf*

*mp*

*mf*

*f*

Full musical score for piano and voice. The score includes a vocal line with lyrics, a piano accompaniment, and dynamic markings. The key signature is B-flat major (two flats). The tempo is not explicitly marked, but the dynamics range from *f* (forte) to *mp* (mezzo-piano). The score is divided into two systems. The first system contains the vocal line, a piano accompaniment with three staves, and a bass line. The second system contains the piano accompaniment with two staves and a bass line. The score ends with a double bar line and repeat signs.

не о-бъяс нить, как о - на ве - ли- ка,

Музыкальный фрагмент, состоящий из нескольких систем нот. В первой системе голосовая линия (верхняя) имеет ноты, соответствующие русским словам «глу - бо - ка...». Вторая система содержит продолжение мелодии с длинными нотами. Третья система включает три стaves: верхний (голос), средний (скрипка/альт) и нижний (виолончель/контрабас). Четвертая система — это аккомпанемент для фортепиано, состоящий из двух стaves (правой и левой руки). В конце фрагмента на фортепиано стaves имеются специальные знаки: «d ||» и «φ ||».

Музыкальный фрагмент, включающий вокальную партию и фортепиано. Музыка написана в тональности ми-бемоль мажор (B-flat major) и 4/4 такта. В начале фрагмента (с такта 33) вокальная партия поет: «Пусть у вас каж - дый час». Музыкальная партия фортепиано включает аккорды и мелодические линии, поддерживающие вокал. В конце фрагмента (с такта 40) музыкальная партия фортепиано завершается с аккордами и нотами, указывающими на окончание отрывка.

Пусть у вас каж - дый час

35

пла - ме - не - - - - - ет в серд- цах

мир свя - той, что пре - вы - ше у - ма!

1.

2.

3.

ма! ма!

1.

2.

3.

d || o ||

phi || p ||

d || o ||

d || o ||

mp

mp

mp

mp

mp

mf

